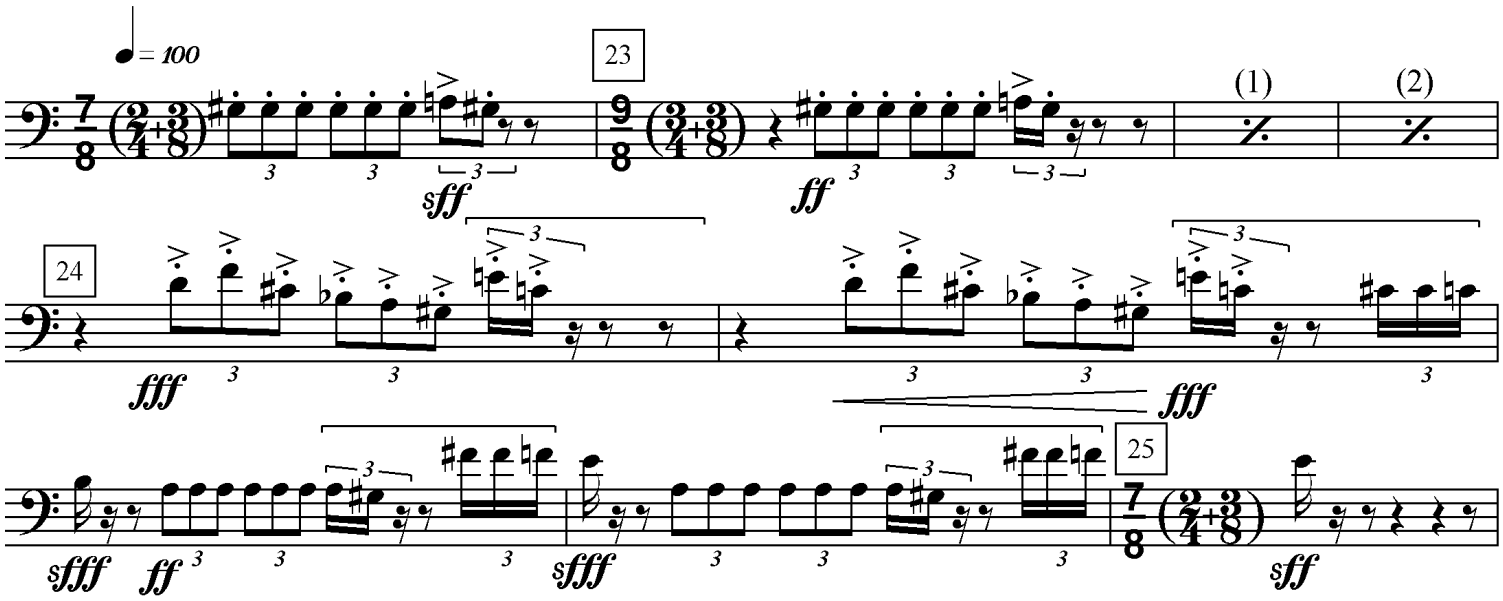Revueltas: Sensemayá; un compás antes del número de ensayo 23 hasta el primer tiempo del número de ensayo 25.